

Regione Autonoma Friuli Venezia Giulia Provincia di Udine Comune di San Giorgio di Nogaro	IL TECNICO _____  LA DITTA _____
<b>studio tecnico geometri beltramini - zardo</b> 33058 s. giorgio di nogaro (ud) Geom. Paolo Beltramini (pos. albo n. 1401) Geom. Francesco Zardo (pos. albo n. 1704) via roma, 89 - tel. e fax (0431) 65948 E-mail: bzgeometri2003@libero.it C.F. e partita iva n. 00433880309	

<h1>1</h1> <small>disegnatore: max</small>	PROGETTO PER LA COSTRUZIONE DI DUE FABBRICATI DI CIVILE ABITAZIONE, PER UN TOTALE DI QUATTRO ALLOGGI, IN VIA FILIPPUTTI PER CONTO DELLA DITTA "IMEI S.R.L."
	FOGLIO 7 N.M. 1926      AGGIORNAMENTO: OTTOBRE 2008

## VARIANTE N.1

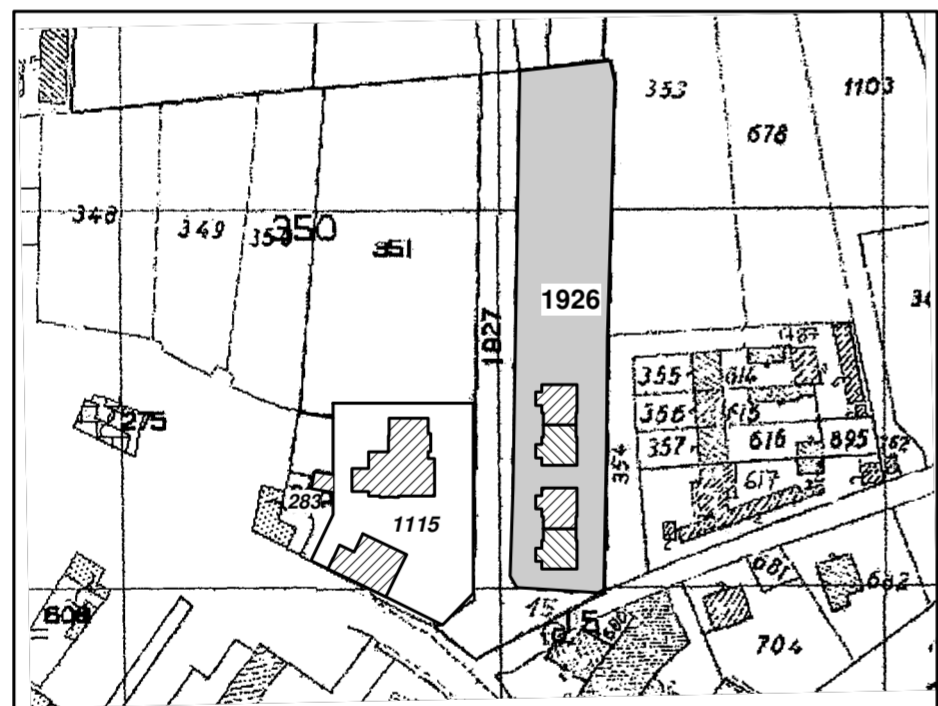

PLANIMETRIA CATASTALE -- SCALA 1:2.000



PLANIMETRIA P.R.G.C. -- SCALA 1:2.000

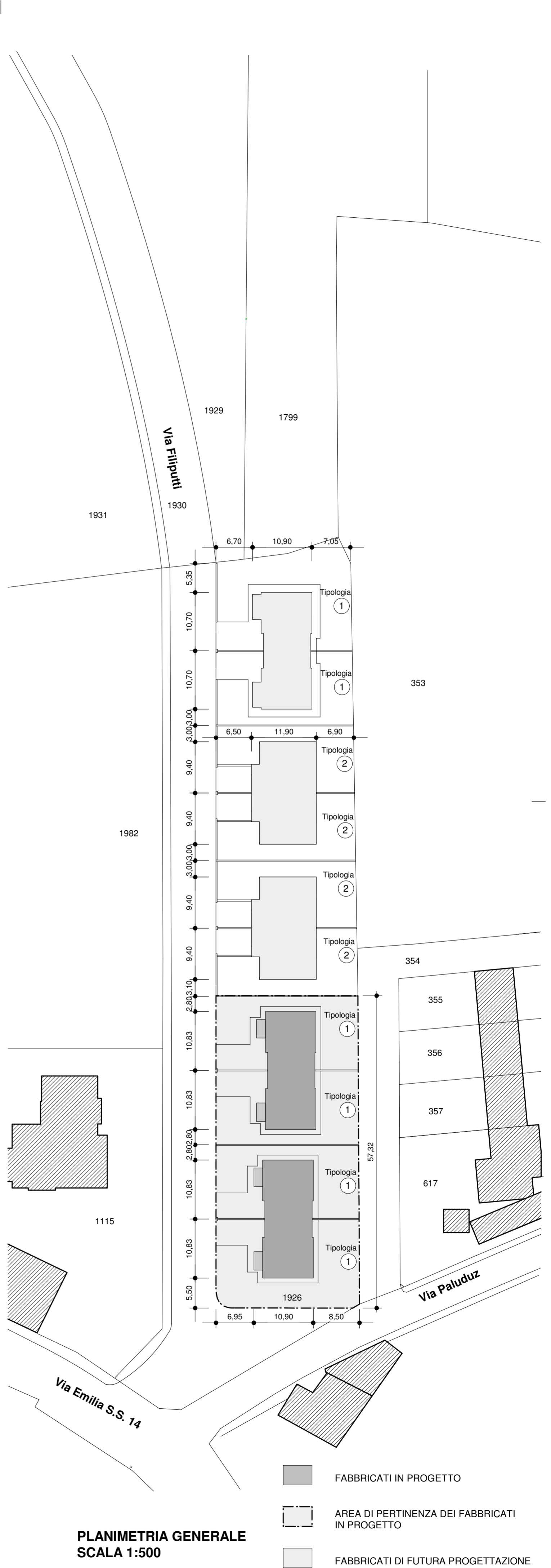
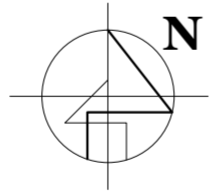

PLANIMETRIA GENERALE  
SCALA 1:500

- FABBRICATI IN PROGETTO
- AREA DI PERTINENZA DEI FABBRICATI IN PROGETTO
- FABBRICATI DI FUTURA PROGETTAZIONE

Regione Autonoma Friuli Venezia Giulia Provincia di Udine Comune di San Giorgio di Nogaro	IL TECNICO _____  LA DITTA _____
<b>studio tecnico geometri beltrami - zardo</b> 33058 s. giorgio di nogaro (ud) Geom. Paolo Beltrami (pos. albo n. 1401) Geom. Francesco Zardo (pos. albo n. 1704) via roma, 89 - tel. e fax (0431) 65948 E-mail: bzgeometri2003@libero.it C.F. e partita iva n. 00433880309	

<h1>2</h1> <small>disegnatore: max</small>	PROGETTO PER LA COSTRUZIONE DI DUE FABBRICATI DI CIVILE ABITAZIONE, PER UN TOTALE DI QUATTRO ALLOGGI, IN VIA FILIPUTTI PER CONTO DELLA DITTA "IMEI S.R.L."
	FOGLIO 7 N.M. 1926      AGGIORNAMENTO: OTTOBRE 2008

## VARIANTE N.1

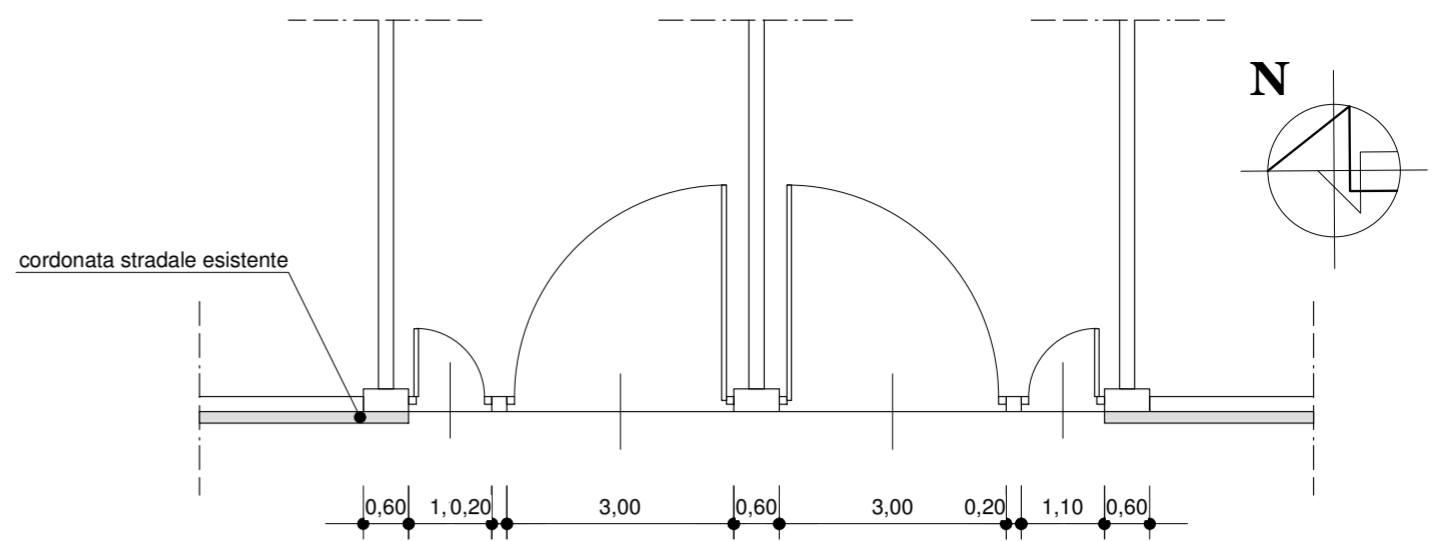

**PIANTA ACCESSO**  
**SCALA 1:100**

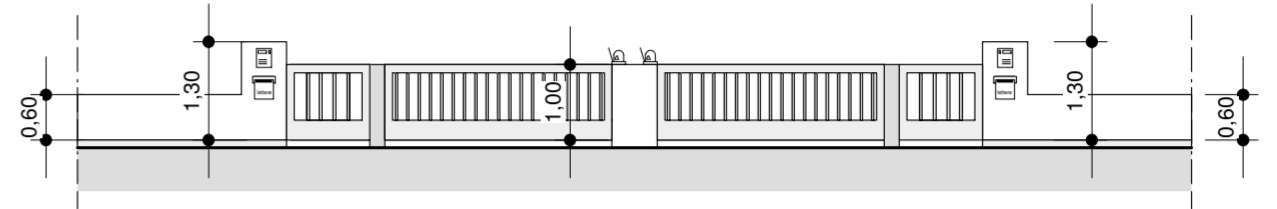

**PROSPETTO ACCESSO**  
**SCALA 1:100**

----- LOTTO DI PERTINENZA

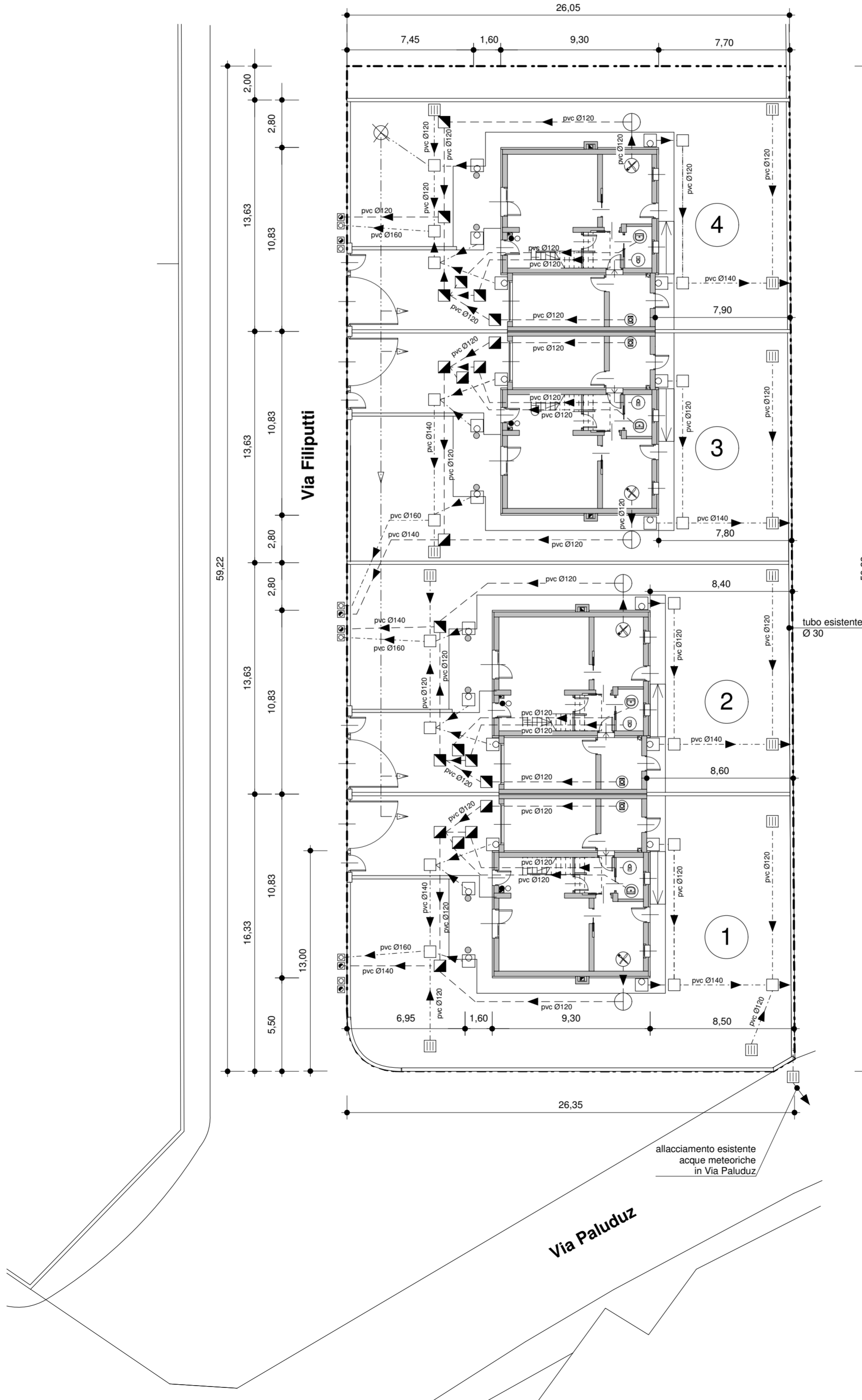

**PLANIMETRIA GENERALE**  
**SCHEMA FOGNATURA**  
**SCALA 1:200**

**LEGENDA - RETE FOGNARIA**

	PLUVIALE
	POZZETTO ACQUE NERE E SAPONATE
	POZZETTO ACQUE METEORICHE
	CADITOIA
	POZZO ARTESIANO
	VASCA CONDENSA GRASSI
	POZZ. DI CONTROLLO SU PUBBL. PROP. ACQUE BIANCHE
	POZZ. DI CONTROLLO SU PUBBL. PROP. ACQUE NERE
	RETE ACQUE NERE E SAPONATE
	RETE ACQUE METEORICHE
	RETE ACQUE POTABILE - POZZO

Regione Autonoma Friuli Venezia Giulia Provincia di Udine Comune di San Giorgio di Nogaro	IL TECNICO _____  LA DITTA _____
<b>studio tecnico geometri beltrami - zardo</b> <b>33058 s. giorgio di nogaro (ud)</b> Geom. Paolo Beltrami (pos. albo n. 1401)    Geom. Francesco Zardo (pos. albo n. 1704) via roma, 89 - tel. e fax (0431) 65948 E-mail: bzgeometri2003@libero.it C.F. e partita iva n. 00433880309	

<h1>3</h1> <small>disegnatore: max</small>	<b>PROGETTO PER LA COSTRUZIONE DI DUE FABBRICATI</b> <b>DI CIVILE ABITAZIONE, PER UN TOTALE DI QUATTRO ALLOGGI,</b> <b>IN VIA FILIPUTTI PER CONTO DELLA DITTA "IMEI S.R.L."</b>	
	FOGLIO 7 N.M. 1926	AGGIORNAMENTO: <b>Ottobre 2008</b>

## VARIANTE N.1

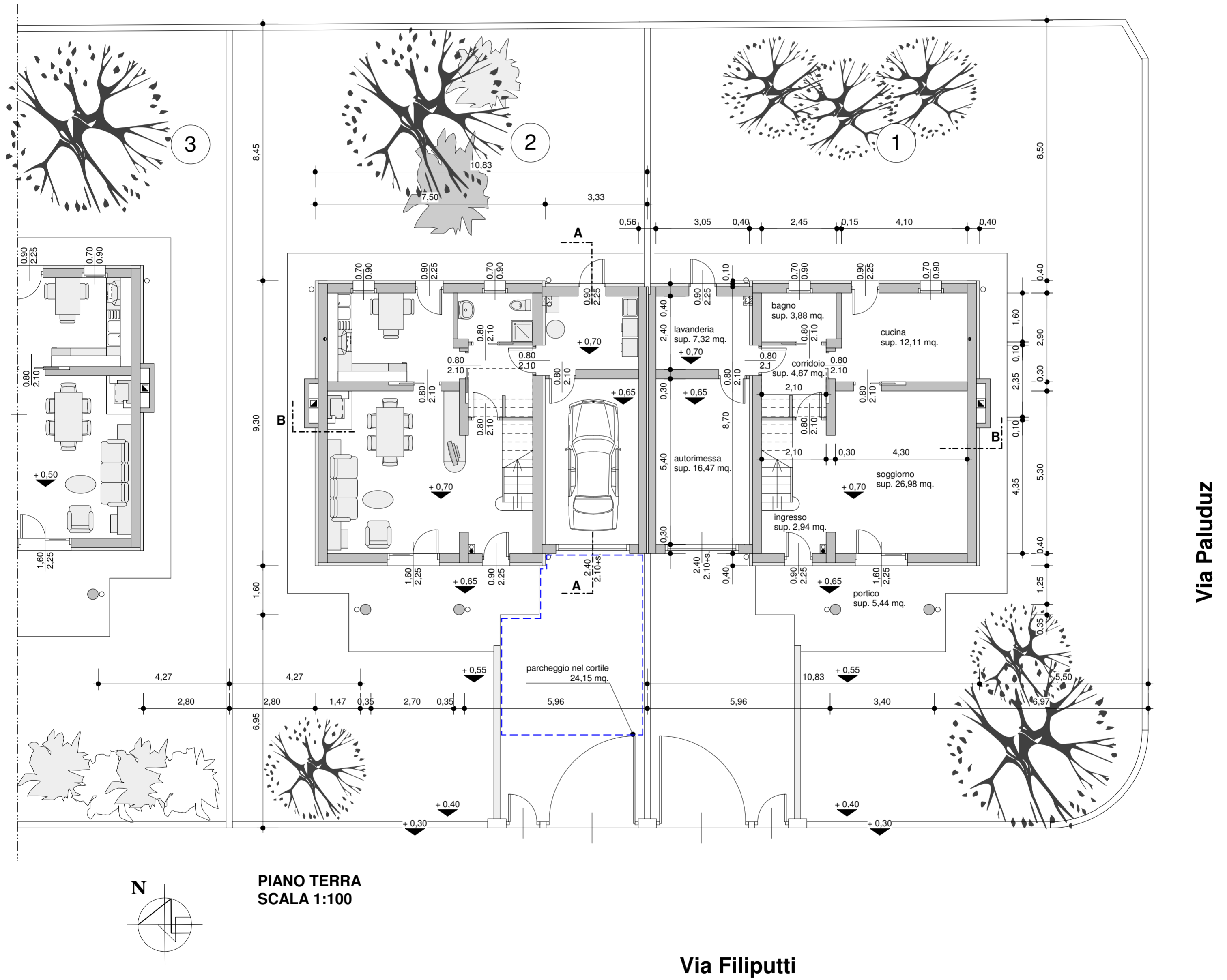

Regione Autonoma Friuli Venezia Giulia Provincia di Udine Comune di San Giorgio di Nogaro	IL TECNICO _____  LA DITTA _____ _____
<b>studio tecnico geometri beltrami - zardo</b> <b>33058 s. giorgio di nogaro (ud)</b> Geom. Paolo Beltrami (pos. albo n. 1401)    Geom. Francesco Zardo (pos. albo n. 1704) via roma, 89 - tel. e fax (0431) 65948 E-mail: bzgeometri2003@libero.it C.F. e partita iva n. 00433880309	

4	PROGETTO PER LA COSTRUZIONE DI DUE FABBRICATI DI CIVILE ABITAZIONE, PER UN TOTALE DI QUATTRO ALLOGGI, IN VIA FILIPPUTTI PER CONTO DELLA DITTA "IMEI S.R.L."
disegnatore: max	
FOGLIO 7 N.M. 1926	AGGIORNAMENTO: OTTOBRE 2008

## VARIANTE N.1

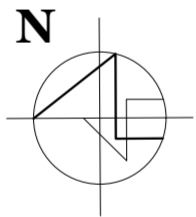
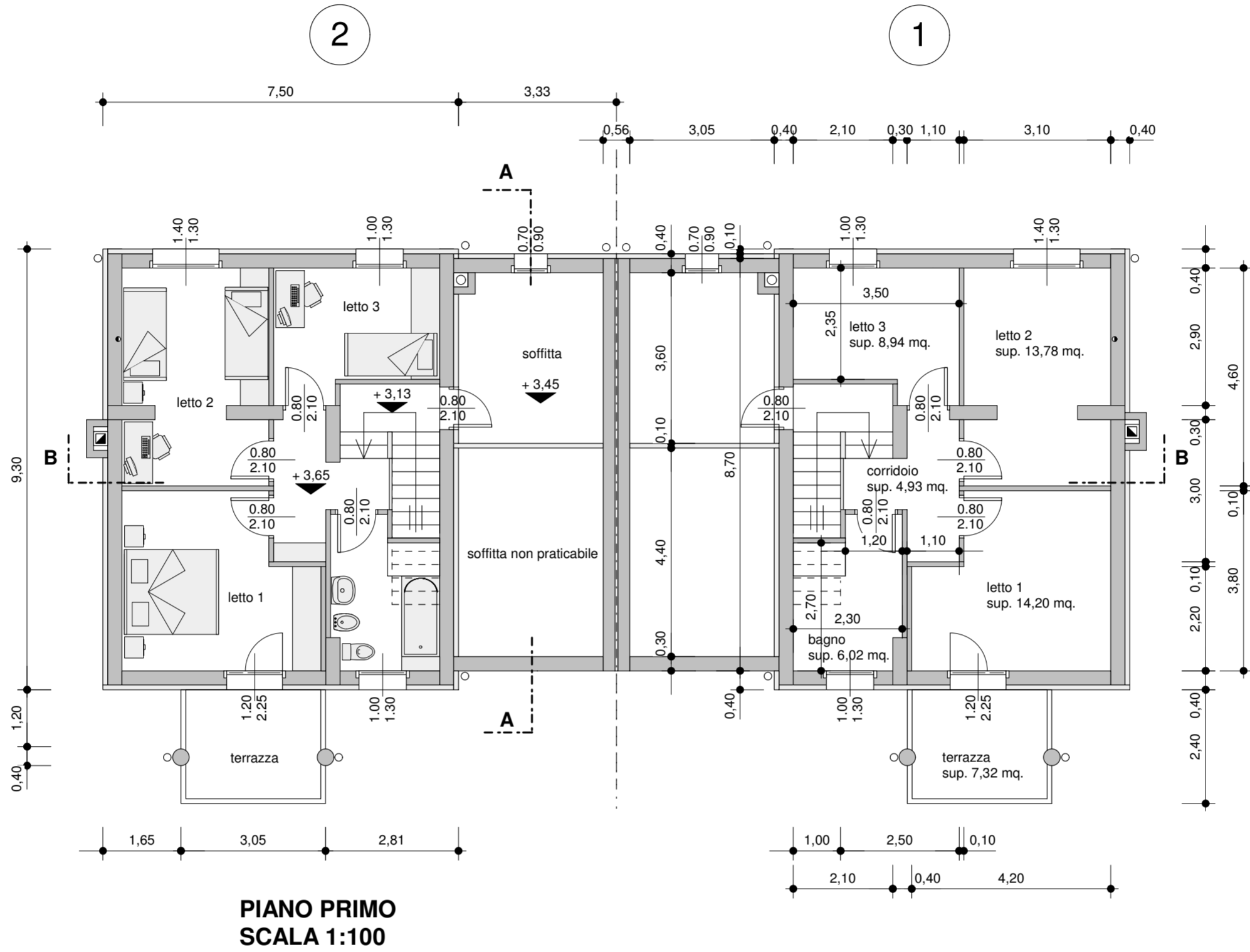

→ - PENDEZZA FALDA TETTO 40 %

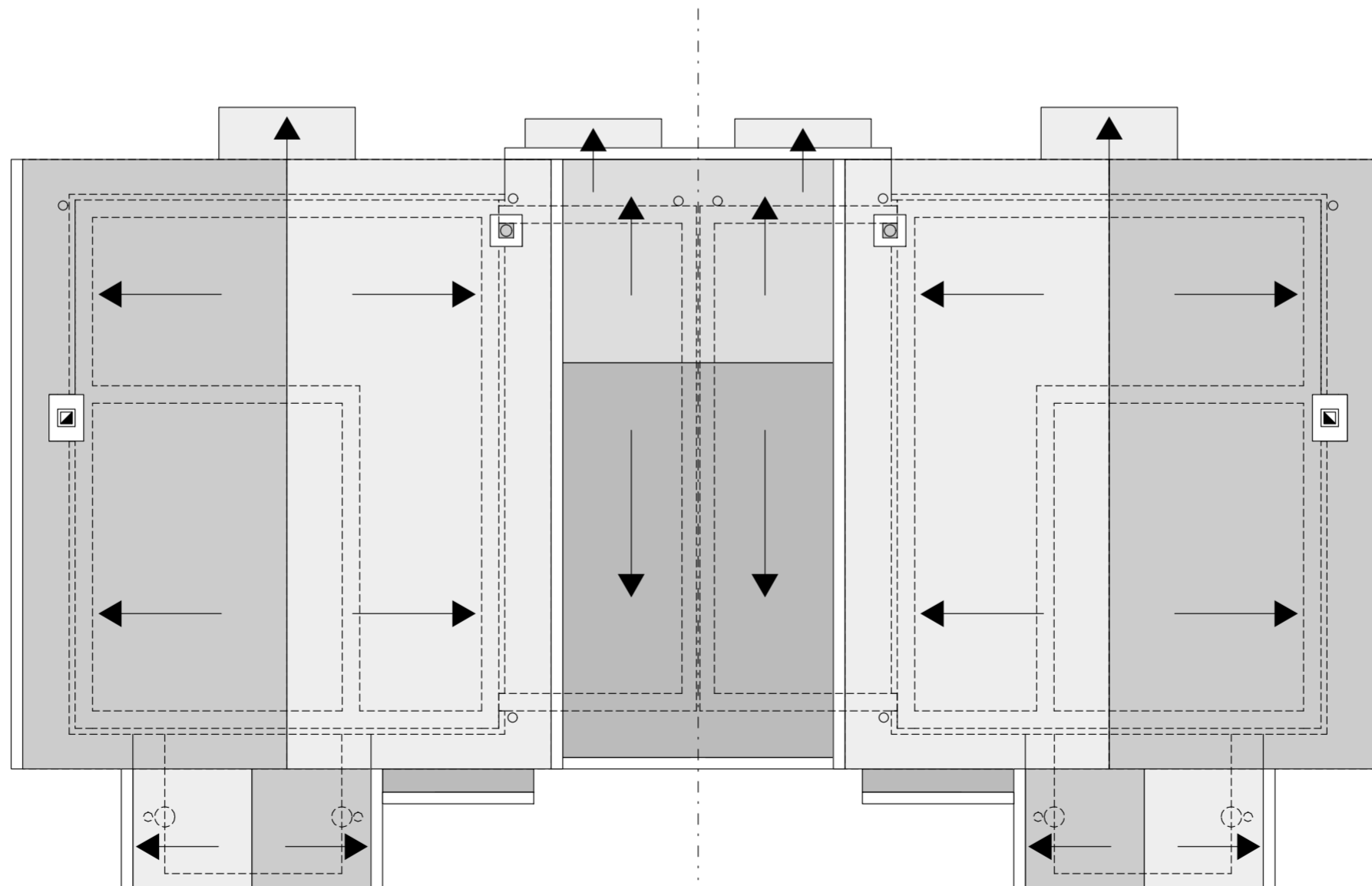

Regione Autonoma Friuli Venezia Giulia Provincia di Udine Comune di San Giorgio di Nogaro	IL TECNICO _____  LA DITTA _____
<b>studio tecnico geometri beltrami - zardo</b> 33058 s. giorgio di nogaro (ud) Geom. Paolo Beltrami (pos. albo n. 1401)    Geom. Francesco Zardo (pos. albo n. 1704) via roma, 89 - tel. e fax (0431) 65948 E-mail: bzgeometri2003@libero.it C.F. e partita iva n. 00433880309	

<h1>5</h1> <small>disegnatore: max</small>	PROGETTO PER LA COSTRUZIONE DI DUE FABBRICATI DI CIVILE ABITAZIONE, PER UN TOTALE DI QUATTRO ALLOGGI, IN VIA FILIPUTTI PER CONTO DELLA DITTA "IMEI S.R.L."
	FOGLIO 7 N.M. 1926      AGGIORNAMENTO: OTTOBRE 2008

## VARIANTE N.1

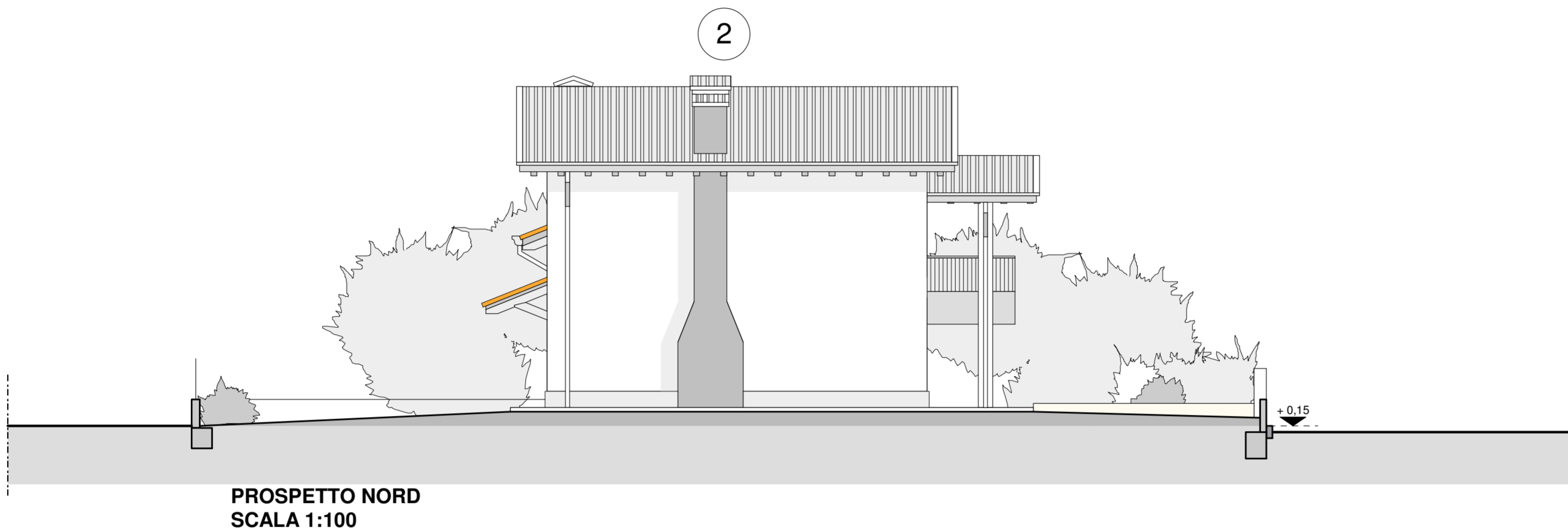

**PROSPETTO NORD**  
**SCALA 1:100**

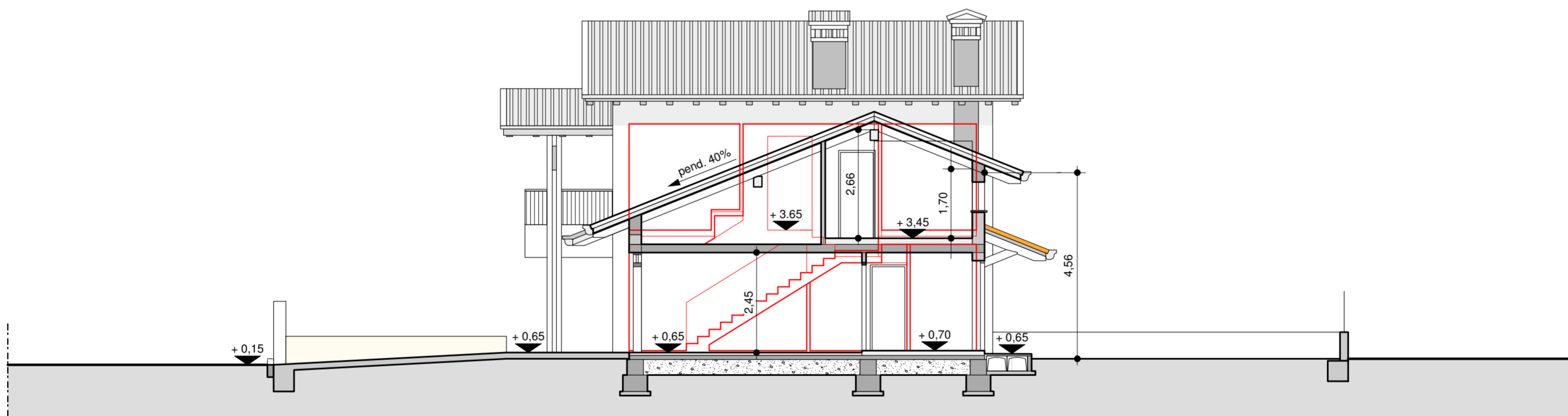

**SEZIONE A - A**  
**SCALA 1:100**

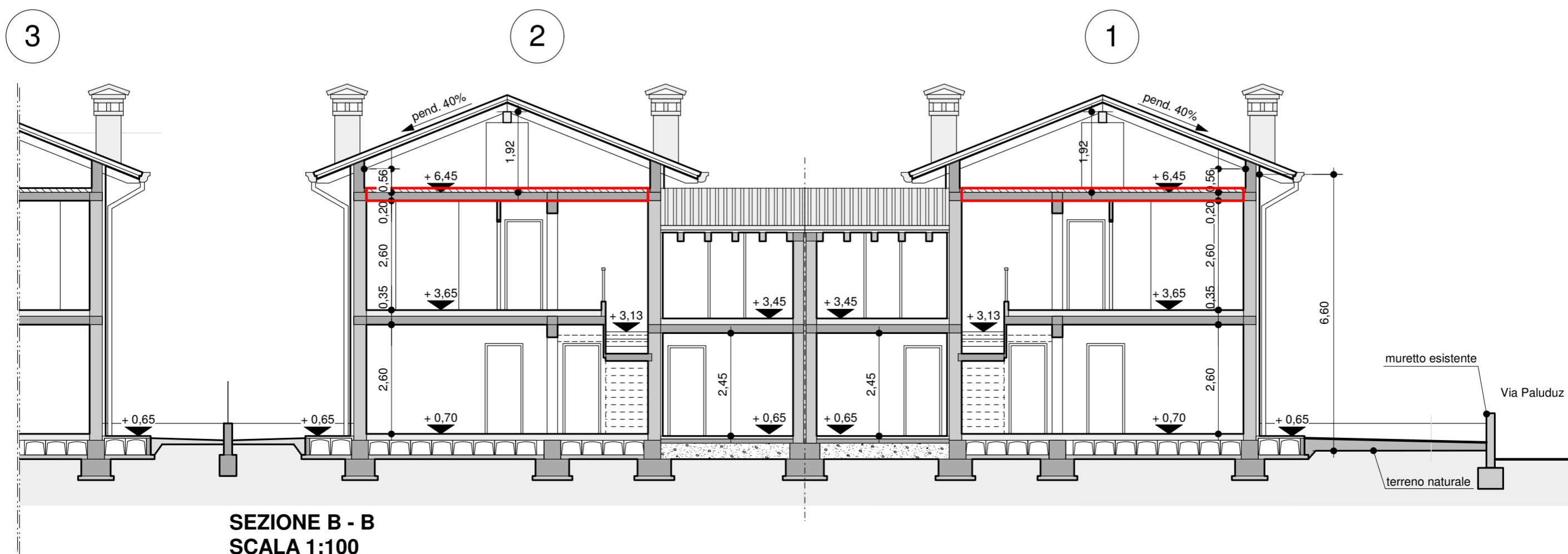

**SEZIONE B - B**  
**SCALA 1:100**

Regione Autonoma Friuli Venezia Giulia Provincia di Udine Comune di San Giorgio di Nogaro	IL TECNICO _____  LA DITTA _____
<b>studio tecnico geometri beltrami - zardo</b> 33058 s. giorgio di nogaro (ud) Geom. Paolo Beltrami (pos. albo n. 1401) Geom. Francesco Zardo (pos. albo n. 1704) via roma, 89 - tel. e fax (0431) 65948 E-mail: bzgeometri2003@libero.it C.F. e partita iva n. 00433880309	

<h1>6</h1> <small>disegnatore: max</small>	PROGETTO PER LA COSTRUZIONE DI DUE FABBRICATI DI CIVILE ABITAZIONE, PER UN TOTALE DI QUATTRO ALLOGGI, IN VIA FILIPUTTI PER CONTO DELLA DITTA "IMEI S.R.L."	
	FOGLIO 7 N.M. 1926	AGGIORNAMENTO: OTTOBRE 2008

## VARIANTE N.1

