

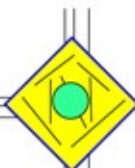

sede a Udine in Via Marco Volpe n.43



TEL 0431/620985
FAX 0431/620999

IMPRESA COSTRUZIONI PITTA & C. S.R.L.

VIA EMILIA 91/A 33058 S. GIORGIO DI NOGARO (UD)

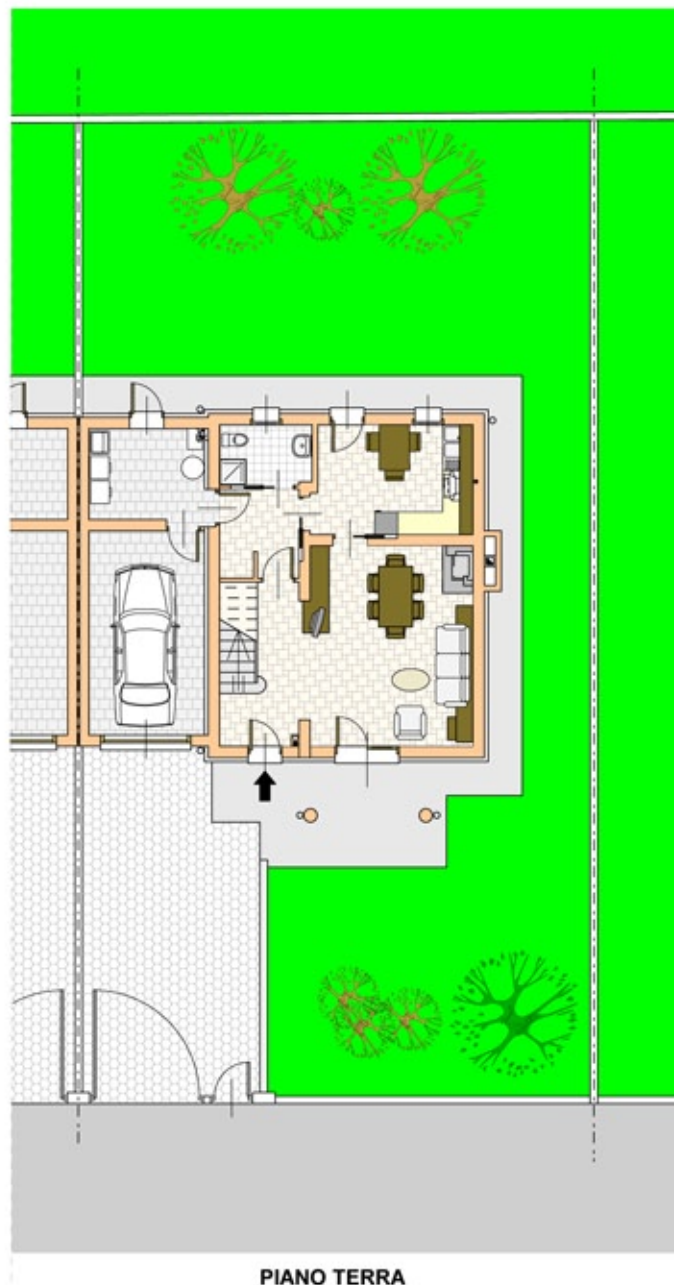

PIANO TERRA

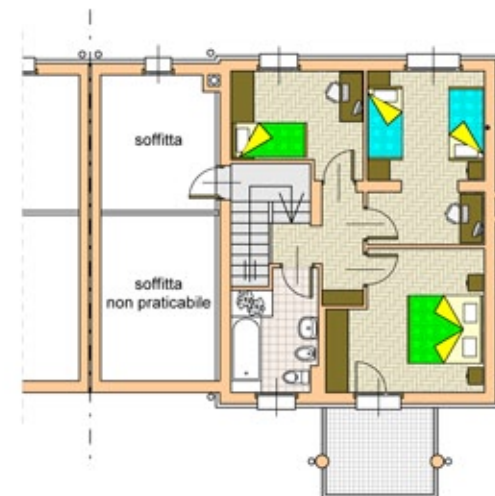

PIANO PRIMO

PIANO TERRA		PIANO PRIMO	
vani	superfici	vani	superfici
soggiorno-pranzo	29,92mq.	camera matrimoniale	14,20mq.
cucina	12,11mq.	camera doppia	13,78mq.
bagno	3,88mq.	camera singola	8,94mq.
corridoio	4,87mq.	bagno	6,02mq.
lavanderia	7,32mq.	corridoio	4,93mq.
autorimessa	16,47mq.	soffitta	10,82mq.
portico	5,44mq.	terrazza	7,32mq.

DESCRIZIONE FABBRICATI

- » ingresso carraio e pedonale indipendenti
- » serramenti in legno con vetri a bassa emissività
- » apertura finestre a ribalta
- » persiane avvolgibili
- » zanzariere
- » impianto per tv satellitare
- » impianto solare per acqua sanitaria
- » impianto di riscaldamento con termosifoni
- » caldaia a condensazione ed alto rendimento
- » predisposizione antifurto
- » predisposizione climatizzatore
- » tetto in legno lamellare e bilama
- » isolamento esterno con cappotto
- » porta ingresso blindata
- » zona notte listoni in legno lanparquette
- » pavimento in piastrelle a scelta su catalogo proposto dall'impresa
- » allacciamento utenze

* IL PROGETTO PUO' SUBIRE DELLE VARIAZIONI DA PARTE DELL'IMPRESA.